

# Funzioni del Frontespizio

Il Frontespizio è costituito da tre facciate:

- **PRIMA** : facciata con i dati che identificano il dichiarante.
- **SECONDA** : facciata contenente le informazioni personali e quelle relative alla propria dichiarazione (tipo di dichiarazione; dati del contribuente; residenza e domicilio fiscale; dati relativi a chi presenta la dichiarazione per altri; impegno alla presentazione telematica; dati dei soggetti che risiedono all'Estero.

Residenza variata / Prima presentazione

La sezione "Residenza" viene resa attiva dal pulsante **Residenza variata / Prima presentazione**. Si ricorda che la residenza anagrafica deve essere compilata solo se è variata dal 1° gennaio alla data della presentazione della dichiarazione o se si presenta la dichiarazione per la prima volta. Per la compilazione scegliere una delle alternative proposte:

**TIPO DI DICHIARAZIONE**

Quadro RW	Quadro VO	Quadro AC	Studi di settore	Parametri	Correttiva nei termini	Dichiarazione integrativa	Dichiarazione integrativa (art. 2, co. 8-ter, DPR 322/98)	Eventi eccezionali
			X					

**DATI DEL CONTRIBUENTE**

Comune (o Stato estero) di nascita: Roma  
Provincia (sigla): RM  
Data di nascita: 01/01/1978  
Sesso (barare la relativa casella): M X F

Partita IVA (eventuale): 55

**Prima presentazione della dichiarazione**

Il contribuente presenta la dichiarazione per la prima volta nell'anno corrente (2018)

Il contribuente ha già presentato in passato la dichiarazione - Non compilare

OK

**Residenza variata / Prima presentazione**

Da compilare solo se variata dal 1/1/2017 alla data di presentazione della dichiarazione

**TELEFONO E INDIRIZZO DI POSTA ELETTRONICA**

Telefono prefisso: numero  
Cellulare  
Indirizzo di posta elettronica

**DOMICILIO FISCALE AL 01/01/2017**

Comune: BACOLI  
Provincia (sigla): NA  
Codice comune: A535  
Fusione comuni

**DOMICILIO FISCALE AL 01/01/2018**

Comune  
Provincia (sigla)  
Codice comune  
Fusione comuni

**RESIDENTE ALL'ESTERO**

Codice fiscale estero  
Stato estero di residenza  
Codice Stato estero  
Non residenti "Schumacker"

Stato federato, provincia, contea  
Località di residenza  
**NAZIONALITÀ**

Una volta effettuata la scelta, confermare con "OK".

## FUSIONE COMUNI

### DOMICILIO FISCALE AL 1/1/2017

Se il Comune in cui si risiede è stato istituito per fusione avvenuta fino al 1/1/2017 e se tale Comune ha deliberato aliquote dell'addizionale comunale all'Irpef differenziate per ciascuno dei territori dei Comuni estinti, è necessario che risulti compilata la casella "Fusione comuni" con l'indicazione dell'apposito codice identificativo dell'ex-comune riportato nell'apposita tabella presente nelle istruzioni al modello 730/2018.

Tabella 11 – Elenco dei codici identificativi da indicare nella casella "Fusione comuni" del rigo domicilio fiscale 1° gennaio 2017

DATA FUSIONE	NUOVI COMUNI NATI NEL 2016 E IL 1° GENNAIO 2017 DA FUSIONI DI COMUNI	CODICE IDENTIFICATIVO COMUNE	PROVINCIA	COMUNI DI ORIGINE	CODICE IDENTIFICATIVO EX COMUNE
01/01/2016	MONTESCUDO-MONTE COLOMBO	M368	RN	Ex Comune di MONTE COLOMBO	F476
				Ex Comune di MONTESCUDO	F641
23/02/2016	ALPAGO	M375	BL	Ex Comune di PIEVE D'ALPAGO	G638
				Ex Comune di PUOS D'ALPAGO	H092
				Ex Comune di FARRA D'ALPAGO	D506
01/01/2017	ABETONE CUTIGLIANO	M376	PT	Ex Comune di ABETONE	A012
				Ex Comune di CUTIGLIANO	D235
01/01/2017	ALTA VALLE INTELVI	M383	CO	Ex Comune di RAMPONIO VERNA	H171
				Ex Comune di LANZO D'INTELVI	E444
				Ex Comune di PELLIO INTELVI	G427
01/01/2017	COLLI AL METAURO	M380	PU	Ex Comune di MONOTEMAGGIORE AL	F555
				Ex Comune di SALTARA	H721
				Ex Comune di SERRUNGARINA	I670
01/01/2017	MONTALCINO	M378	SI	Ex Comune di MONTALCINO	F402
				Ex Comune di SAN GIOVANNI D'ASSO	H911
01/01/2017	SAN MARCELLO PITEGLIO	M377	PT	Ex Comune di SAN MARCELLO PISTOIESE	H980
				Ex Comune di PITEGLIO	G715
01/01/2017	TERRE ROVERESCHE	M379	PU	Ex Comune di BARCHI	A639
				Ex Comune di ORCIANO DI PESARO	G089
				Ex Comune di PIAGGE	G537
				Ex Comune di SAN GIORGIO DI PESARO	H886
01/01/2017	VALFORNACE	M382	MC	Ex Comune di PIEVEBOVIGLIANA	G637
				Ex Comune di FIORDIMONTE	D609

Pertanto, se il comune indicato nel rigo relativo al "Domicilio fiscale al 1/1/2017" è uno dei comuni indicati nella colonna "Nuovi comuni", della tabella sopra riportata, è obbligatoria la compilazione della casella "Fusione comuni" presente nel medesimo rigo la quale può assumere solo uno dei valori riportati nella colonna "Codice Identificativo ex comune" previsti per il nuovo comune.

Se, invece, il comune indicato nel rigo relativo al "Domicilio fiscale al 1/1/2017" non è tra quelli riportati nella colonna "Nuovi comuni", la casella "Fusione comuni" non deve risultare compilata.

#### DOMICILIO FISCALE AL 1/1/2018

Tabella 12 – Elenco dei codici identificativi da indicare nella casella "Fusione comuni" del rigo domicilio fiscale 1° gennaio 2018

DATA FUSIONE	NUOVI COMUNI NATI NEL 2016, IL 1° GENNAIO 2017 E NEL 2017 DA FUSIONI DI COMUNI	CODICE IDENTIFICATIVO COMUNE	PROVINCIA	COMUNI DI ORIGINE	CODICE IDENTIFICATIVO EX COMUNE
01/01/2016	MONTESCUDO-MONTE COLOMBO	M368	RN	Ex Comune di MONTE COLOMBO	F476
				Ex Comune di MONTESCUDO	F641
23/02/2016	ALPAGO	M375	BL	Ex Comune di PIEVE D'ALPAGO	G638
				Ex Comune di PUOS D'ALPAGO	H092
				Ex Comune di FARRA D'ALPAGO	D506
01/01/2017	ABETONE CUTIGLIANO	M376	PT	Ex Comune di ABETONE	A012
				Ex Comune di CUTIGLIANO	D235
01/01/2017	ALTA VALLE INTELVI	M383	CO	Ex Comune di RAMPONIO VERNA	H171
				Ex Comune di LANZO D'INTELVI	E444
				Ex Comune di PELLIO INTELVI	G427
01/01/2017	COLLI AL METAURO	M380	PU	Ex Comune di MONOTEMAGGIORE AL	F555
				Ex Comune di SALTARA	H721
				Ex Comune di SERRUNGARINA	I670
01/01/2017	MONTALCINO	M378	SI	Ex Comune di MONTALCINO	F402
				Ex Comune di SAN GIOVANNI D'ASSO	H911
01/01/2017	SAN MARCELLO PITEGLIO	M377	PT	Ex Comune di SAN MARCELLO PISTOIESE	H980
				Ex Comune di PITEGLIO	G715
01/01/2017	TERRE ROVERESCHE	M379	PU	Ex Comune di BARCHI	A639
				Ex Comune di ORCIANO DI PESARO	G089
				Ex Comune di PIAGGE	G537
				Ex Comune di SAN GIORGIO DI PESARO	H886
01/01/2017	VALFORNACE	M382	MC	Ex Comune di PIEVEBOVIGLIANA	G637
				Ex Comune di FIORDIMONTE	D609
17/02/2017	VAL LIONA	M384	VI	Ex Comune di GRANCONA	E138
				Ex Comune di SAN GERMANO DEI BERICI	H863
01/03/2017	SERMIDE E FELONICA	I632	MN	Ex Comune di SERMIDE	I632
				Ex Comune di FELONICA	D529
05/05/2017	CASALE DEL MANCO	M385	CS	Ex Comune di CASOLE BRUNZIO	B983
				Ex Comune di PEDACE	G400
				Ex Comune di SERRA PEDACE	I650
				Ex Comune di SPEZZANO PICCOLO	I898
				Ex Comune di TRENTO	L375

Se il comune indicato nel rigo relativo al "Domicilio fiscale al 1/1/2018" è uno dei comuni indicati nella colonna "Nuovi comuni" della tabella di seguito riportata, è obbligatoria la compilazione della casella "Fusione comuni" presente nel medesimo rigo la quale può assumere solo uno dei valori riportati nella colonna "Codice Identificativo ex comune" previsti per il nuovo comune.

Se, invece, il comune indicato nel rigo relativo al "Domicilio fiscale al 1/1/2018" non è tra quelli riportati nella colonna "Nuovi comuni", la casella "Fusione comuni" non deve risultare compilata.

Gestione della casella FUSIONE COMUNI all'interno del software GB.

Se nel domicilio fiscale all'01/01/2017 o all'01/01/2018 è indicato uno dei Comuni istituiti per fusione (presente, nella colonna "Nuovi Comuni", delle sopra riportate tabelle 11 o 12) e non è impostato il campo FUSIONE COMUNI il software avverte con un messaggio dell'obbligatorietà dell'impostazione di questa casella.

The screenshot shows the GB software interface for a tax declaration. The main form is titled "TIPO DI DICHIARAZIONE" and "DATI DEL CONTRIBUENTE". The "DATI DEL CONTRIBUENTE" section includes fields for birthplace (Roma), province (RM), date of birth (01/01/1978), and sex (M). A warning dialog box from GBsoftware is overlaid on the form, stating: "Per il comune indicato nel 'Domicilio fiscale al 01/01/2017' è obbligatorio indicare il 'Codice Identificativo ex comune' nella casella 'Fusione comuni' presente nel medesimo rigo." The dialog box has an "OK" button. In the background, the "DOMICILIO FISCALE AL 01/01/2017" section is visible, with the "Fusione comuni" field highlighted in red and a red arrow pointing to it. The "DOMICILIO FISCALE AL 01/01/2018" section is also visible, with the "Fusione comuni" field highlighted in green. The "RESIDENTE ALL'ESTERO" section is also visible, with the "NAZIONALITÀ" field set to "Estera".

NB. Fin quando il campo non sarà impostato il software segnalerà il presente messaggio nei seguenti momenti:

- Apertura del Frontespizio;
- Creazione del file telematico;
- Storizzazione della ditta.

The dialog box is titled "GBsoftware" and contains a warning icon and the text: "Per il comune indicato nel domicilio fiscale al 01/01/20xx è obbligatorio indicare il 'Codice Identificativo ex comune' nella casella 'Fusione comuni' presente nel medesimo rigo." There is an "OK" button at the bottom right.

Se invece nel domicilio fiscale all'01/01/2017 o all'01/01/2018 è stato indicato un Comune non presente, nella colonna "Nuovi Comuni", nelle citate tabelle 11 o 12 non deve essere impostato il campo FUSIONE COMUNI.

In questo caso, se l'utente prova ad impostare il campo *Fusione Comuni*, il software avverte l'utente con un messaggio al fine di non compilare tale campo:

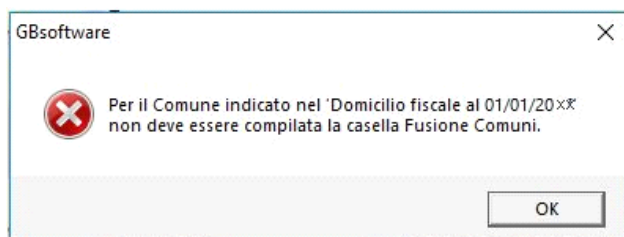

- **TERZA:** quadri compilati; firma della dichiarazione;

Sezione "Firma della Dichiarazione"

Nella sezione per default viene riportato, nel campo "Firma del Dichiarante", il nome del soggetto firmatario.

CODICE FISCALE (\*) VRDGCR78A01H501E

**FIRMA DELLA DICHIARAZIONE**  
Il contribuente dichiara di aver compilato e allegato i seguenti quadri (barrare le caselle che interessano).

Familiari a carico	RA	RB	RC	RP	LC	RN	RV	CR	DI	RX	RH	RL	RM	RR	RT	RE	RF	RG	RD	RS	RQ	CE
<input type="checkbox"/>	<input type="checkbox"/>	<input type="checkbox"/>	<input checked="" type="checkbox"/>	<input type="checkbox"/>	<input type="checkbox"/>	<input checked="" type="checkbox"/>	<input checked="" type="checkbox"/>	<input type="checkbox"/>	<input type="checkbox"/>	<input checked="" type="checkbox"/>	<input type="checkbox"/>	<input type="checkbox"/>	<input type="checkbox"/>	<input type="checkbox"/>	<input type="checkbox"/>	<input type="checkbox"/>	<input checked="" type="checkbox"/>	<input type="checkbox"/>	<input type="checkbox"/>	<input type="checkbox"/>	<input type="checkbox"/>	<input type="checkbox"/>
IM	TR	RU	NR	FC	Invio avviso telematico controllo automatizzato dichiarazione all'intermediario										<input type="checkbox"/>	Invio altre comunicazioni telematiche all'intermediario					<input type="checkbox"/>	
Situazioni particolari				Codice	CON LA FIRMA SI ESPRIME ANCHE IL CONSENSO AL TRATTAMENTO DEI DATI SENSIBILI EVENTUALMENTE INDICATI NELLA DICHIARAZIONE										<b>FIRMA del CONTRIBUENTE</b> (o di chi presenta la dichiarazione per altri)							
															<input checked="" type="checkbox"/>	Giancarlo Verdi						

(\*) Da compilare per i soli modelli predisposti su fogli singoli, ovvero su moduli meccanografici a striscia continua.

Questa opzione è facoltativa infatti, per chi non volesse riportare il nome del soggetto firmatario in questo campo, è necessario andare nella gestione "OPZIONI"



ed eliminare il check da "Stampa il nome ed il cognome del firmatario della dichiarazione" .

Opzioni

Guida on-line

Generale | Avvio | Gerico, Parametri e Entratel | Importazioni/Esportazioni | Varie | Backup automatico | Messaggi iniziali

Sfondo dell'applicazione

Seleziona immagine di sfondo

Nessuna immagine di sfondo

Seleziona colore di sfondo

Dimensione caratteri

Dimensione dei caratteri dei quadri nei dichiarativi: Standard

**Firma della dichiarazione**

Stampa il nome ed il cognome del firmatario della dichiarazione

Impegno alla presentazione telematica

Stampa il nome ed il cognome dell'intermediario della dichiarazione

OK

Sezione "Impegno alla presentazione telematica"

Per la compilazione della sezione "Impegno alla presentazione telematica" si deve utilizzare la gestione intermediari che si apre dal pulsante

Seleziona Intermediario

Nella gestione intermediari devono essere inseriti gli intermediari con tutti i dati che vengono richiesti all'interno della stessa.

Per riportare i dati dell'intermediario nell'apposita sezione del frontespizio fare doppio click sul nome dello stesso.

www.gbsoftware.it - Tel.06/97626328

Applicazioni: F24, ComuAnnDatiIva, Iva, IvaBase, Pf, SeP, TerFab, ContBil, Spesometro, Irap, CU  
 Quadri: Frontespizio, Familiari\_RA, RB, RC\_CR, RG, RP, RN\_RV\_CS, RR, RS, RX, 8‰, 5‰, 2‰, Pagamenti

Guida on-line | Controlli

FALLIMENTARE o DELL'EREDITÀ, ecc. (vedere Istruzioni)

Sblocca dati firmatario

**CANONE RAI IMPRESE**

Seleziona Intermediario

Impegno e Consegna

**VISTO DI CONFORMITÀ**  
Riservato al C.A.F. o al professionista

**CERTIFICAZIONE TRIBUTARIA**  
Riservato al professionista

**Gestione intermediari**

VERDI ANTONIO

Dati riguardanti il fornitore: Persona fisica

Tipo fornitore: 10 - C.A.F. dipendenti e pensionati; C.A.F. imprese; S...

Codice fiscale: VRDNTN36A01H501E

Partita IVA: 01312950155

Sede riferimento consulente (codice sede INPS):

Soggetto autorizzato alla trasmissione Internet: Consulente

Numero di iscrizione all'albo dei C.A.F.:

Intermediario  Incaricato

Telematico | Comunicazioni | Responsabile dell'assistenza fiscale | Ufficio periferico del CAF

Cognome: VERDI Nome: ANTONIO

Indirizzo (res): VIA DEI FIORI BLU CAP (res): 00100

Città (res): ROMA Provincia (res): RM

Sesso (M/F): M Codice catastale (res): H501

Data di nascita: 01/01/1936 Città (nasc): ROMA Prov (nasc): RM

**Doppio click per selezionare un intermediario**

Codice fiscale o partita IVA del soggetto diverso dal certificatore che ha predisposto la dichiarazione e tenuto le scritture contabili

Si attesta la certificazione ai sensi dell'art. 36 del D.lgs. n. 241/1997

FIRMA DEL PROFESSIONISTA

(\*) Da compilare per i soli modelli predisposti su fogli singoli, ovvero su moduli meccanografici a striscia continua.

Per il funzionamento dettagliato della gestione si rimanda alla [guida on-line](#) presente nella maschera.

Nella sezione viene riportato, nel campo "Firma dell'incaricato", il nome del soggetto intermediario.

Data dell'impegno: giorno mese anno 12/09/1

FIRMA DELL'INCARICATO: X FERRI ROSA

Questa opzione è facoltativa, infatti, per chi non volesse riportare il nome del soggetto intermediario in questo campo, è necessario andare nella gestione



"OPZIONI" ed eliminare il check da "Stampa il nome ed il cognome dell'intermediario della dichiarazione"

Impegno e Consegna

Per la produzione del modulo IMPEGNO e CONSEGNA della dichiarazione utilizzare la gestione che si attiva dal pulsante

www.gbsoftware.it - Tel.06/97626328 - Conforme a

www.gbSOFTWARE

Applicazioni: F24 ComuAnnDatiIva Iva IvaBase Pf SeP TerFab ContBil Spesometro Irap CU  
 Quadri: Frontespizio Familiari\_RA RB RC\_CR RG RP RN\_RV\_CS RR RS RX 8% 5% 2% Pagamenti

Guida on-line Controlli 1 2 di 3

**RISERVATO A CHI PRESENTA LA DICHIARAZIONE PER ALTRI**  
 EREDE, CURATORE FALLIMENTARE o DELL'EREDITÀ, ecc. (vedere Istruzioni)

Sblocca dati firmatario

**CANONE RAI IMPRESE**  
 Selezione Intermediario

**Impegno e Consegna**

**VISTO DI CONFORMITÀ**  
 Riservato al C.A.F. o al professionista

**CERTIFICAZIONE TRIBUTARIA**  
 Riservato

Codice fiscale (obbligatorio) Codice carica Data carica  
 giorno mese anno

Impegno e consegna

IMPEGNO E CONSEGNA STAMPA

Guida Intermediario Applicazione Anno Periodo Cerca  
 VERDI ANTONIO Persone Fisiche 20XX

Visualizza tutte le ditte

Cod. Ditta	Nome/Ragione sociale	Impegno alla presentazione telematica			Data	Stato	Impegno	
		Intermediario	Soggetto	Stampa			PDF	
GB998	Demo Cont Semplicificata	VERDI ANTONIO	Predisposta dal contribuente		10/05/20XX	✓	<input checked="" type="checkbox"/>	<input type="checkbox"/>

Codice fiscale del professionista FIRMA DEL RESPONSABILE DEL C.A.F. O DEL PROFESSIONISTA

Codice fiscale del professionista

Per il funzionamento dettagliato della gestione si rimanda alla [guida on-line](#) presente nella maschera.

Dichiarazione integrativa art.2, co.8-ter, DPR. n.322/98

Il contribuente può presentare una dichiarazione integrativa anche al fine di trasformare la richiesta di rimborso dell'eccedenza di imposta in credito da utilizzare in compensazione.

Nel Frontespizio del modello Redditi è presente il campo da compilare qualora si opta per questa scelta.

Nel software tale casella è editabile solo se sono presenti dei dati nel quadro RX.

Applicazioni: F24 PF 770 SeP TerFab ContBil  
 Quadri: Frontespizio Familiari\_RA RB RC\_CR RF RL RP\_LC RN\_RV RR RS RX Pagamenti

Guida online Controlli 1

**agenzia entrate** **QUADRO RX - Risultato della Dichiarazione** Mod. N. 1

QUADRO RX RISULTATO DELLA DICHIARAZIONE		Imposta a debito risultante dalla presente dichiarazione	Imposta a credito risultante dalla presente dichiarazione	Eccedenza di versamento a saldo	Credito di cui si chiede il rimborso	Credito da utilizzare in compensazione e/o in detrazione
<b>RX1</b> IRPEF	1	2.300,00	2	3	4	5
<b>RX2</b> Addizionale regionale IRPEF		153,00	,00	,00	,00	0,00
<b>RX3</b> Addizionale comunale IRPEF		,00	205,00	,00	,00	205,00
<b>RX4</b> Cedolare secca (LC)		,00	,00	,00	,00	0,00
<b>RX5</b> Imp. sost. premi risultato e welfare aziendale			Correttiva nei termini	Dichiarazione integrativa	Dichiarazione integrativa (art.2, co.8-ter, DPR 322/98)	Eventi eccezionali
<b>RX7</b> Imposta sostitutiva di capitali estera (RM sez. V)				X		
<b>RX8</b> Imposta sostitutiva redditi di capitale (RM sez. V)						

In caso contrario la casella è di colore celeste quindi non compilabile.

Dichiarazione integrativa <input type="checkbox"/>	Dichiarazione integrativa (art. 2, co. 9-ter, DPR 322/98) <input type="checkbox"/>	Eventi eccezionali <input type="checkbox"/>
---	---	--

N° doc. 35023 - aggiornato il 09/05/2018 - Autore: GBsoftware S.p.A.